:PERMA:DIGITAL

https://perma-digital.eu/

Ενημερωτικό δελτίο

Οκτώβριος 2025
Τεύχος 1

Γνωρίστε το έργο

Αρχική συνάντηση

Η πρώτη διακρατική συνάντηση του προγράμματος πραγματοποιήθηκε στις 11 και 12 Ιουνίου 2025 στη Λευκωσία της Κύπρου.

—

Πακέτο εργασίας 2

Έχουν ολοκληρωθεί τα αποτελέσματα του πακέτου εργασίας 2: η αναλυτική έκθεση, το ψηφιακό πλαίσιο PERMA, ο ψηφιακός δείκτης PERMA και το πρωτόκολλο.



Το πρόγραμμα PERMA-Digital έχει ως στόχο την ανάπτυξη και την εφαρμογή ενός καινοτόμου ολιστικού προγράμματος για την ευημερία στην ψηφιακή εκπαίδευση, αξιολογώντας τον αντίκτυπό του μέσω μεικτών μεθόδων και πειραματικών δράσεων σε διάφορες ευρωπαϊκές χώρες και επαληθεύοντας τις δυνατότητές του για ευρύτερη εφαρμογή.

ΚΟΙΝΟΠΡΑΞΙΑ:

- Centre for the Advancement of Research and Development in Educational Technology (CARDET) - Κύπρος
- University of Jyväskylä - Φινλανδία
- Institute of Development - Κύπρος
- University College Dublin - Ιρλανδία
- ΚΜΟΡ – Κέντρο Κοινωνικής Δράσης και Καινοτομίας - Ελλάδα
- INNOVADE LI LTD - Κύπρος
- ALL DIGITAL - Βέλγιο
- European Schoolnet - Βέλγιο



ΕΝΑΡΚΤΗΡΙΑ ΣΥΝΑΝΤΗΣΗ

Το πρόγραμμα PERMA Digital πραγματοποίησε με επιτυχία την εναρκτήρια συνάντησή του στις 11–12 Ιουνίου 2025 στη Λευκωσία της Κύπρου. Η συνάντηση συγκέντρωσε εταίρους από την Κύπρο, την Ελλάδα, την Ιρλανδία, το Βέλγιο και τη Φινλανδία, με σκοπό τον από κοινού σχεδιασμό ενός οδικού χάρτη για την προώθηση της ευημερίας μέσω της ψηφιακής εκπαίδευσης.

Κατά τη διάρκεια αυτής της συνάντησης, οι εταίροι συζήτησαν την πρόοδο που έχει σημειωθεί μέχρι στιγμής και καθόρισαν τα επόμενα βήματα και τις δραστηριότητες του έργου. Επιπλέον, οι εταίροι είχαν την ευκαιρία να συμμετάσχουν σε ένα διαδραστικό εργαστήριο σχετικά με την ψηφιακή ευημερία, συζητώντας τον χαρτογράφηση της έρευνας κάθε χώρας-εταίρου σε συνδυασμό με το μοντέλο PERMA. Αυτό το εργαστήριο αποτέλεσε τη βάση για την ανάπτυξη του πλαισίου PERMA Digital.

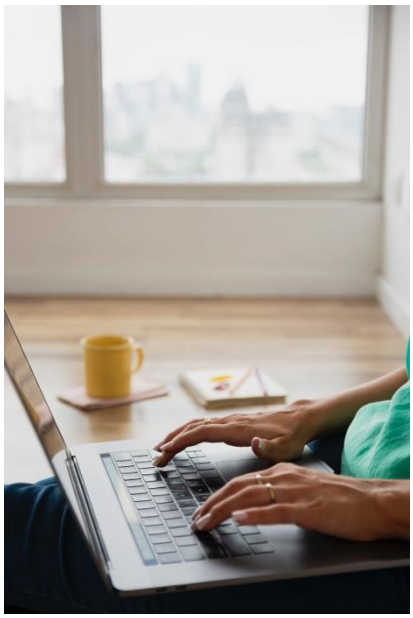

Έρευνα και συγκριτική αξιολόγηση του πλαισίου PERMA-Digital

Αυτή η φάση του PERMA-Digital θέτει τα θεμέλια του έργου, διερευνώντας τον τρόπο με τον οποίο αντιμετωπίζεται σήμερα η ψηφιακή ευημερία στον τομέα της εκπαίδευσης στις χώρες που συμμετέχουν στο έργο. Μέσω της καταγραφής των προγραμμάτων σπουδών, των πρακτικών και των πολιτικών, καθώς και της καταγραφής των εμπειριών εκπαιδευτικών, σχολικού προσωπικού και προγραμματιστών τεχνολογίας, η κοινοπραξία στοχεύει να κατανοήσει τόσο τις ευκαιρίες όσο και τις προκλήσεις στον τομέα αυτό. Αυτή η προπαρασκευαστική εργασία θα οδηγήσει στη σύνταξη μιας αναλυτικής έκθεσης και θα καθοδηγήσει τη δημιουργία του πλαισίου PERMA-Digital, ενός πρακτικού εργαλείου που θα βοηθήσει τα σχολεία να προάγουν την ψηφιακή ευημερία τόσο των εκπαιδευτικών όσο και των μαθητών και μαθητριών. Ένα ειδικό ερευνητικό πρωτόκολλο θα διασφαλίσει ότι το πλαίσιο θα βασίζεται σε τεκμηριωμένα στοιχεία και θα είναι αποτελεσματικό σε πραγματικά εκπαιδευτικά περιβάλλοντα.

Μπορείτε να βρείτε και τα τρία παραδοτέα διαθέσιμα στα αγγλικά, τα ελληνικά και τα φινλανδικά στο διαδίκτυο.

Με τη συγχρηματοδότηση της Ευρωπαϊκής Ένωσης

Χρηματοδοτείται από την Ευρωπαϊκή Ένωση. Ωστόσο, οι απόψεις και οι γνώμες που εκφράζονται ανήκουν αποκλειστικά στους συντάκτες και δεν αντανακλούν απαραίτητα τις απόψεις της Ευρωπαϊκής Ένωσης ή του Ευρωπαϊκού Οργανισμού Εκπαίδευσης και Πολιτισμού (EACEA). Ούτε η Ευρωπαϊκή Ένωση ούτε ο EACEA φέρουν ευθύνη για αυτές. Αριθμός έργου: 101195948